

年末調整関係の帳票

- 年末調整データの入力シート
- 年調情報一覧表
- 年末調整用給与賞与一覧表
- 年末調整用給与賞与合計表
- 年末調整一覧表
- 年末調整明細書(個人向)
- 銀行振込依頼書(年末調整還付分)
- 年末調整還付金種表
- 年末調整データ抽出一覧表
- 年末調整合計表
- 源泉徴収簿
- 源泉徴収票
- 住民税総括表資料
- 住民税総括表
- 支払状況内訳書(合計資料付)
- 支払状況内訳書
- 住民税計算書
- 住民税住宅控除
- 賃金台帳
- 個人別合計一覧表

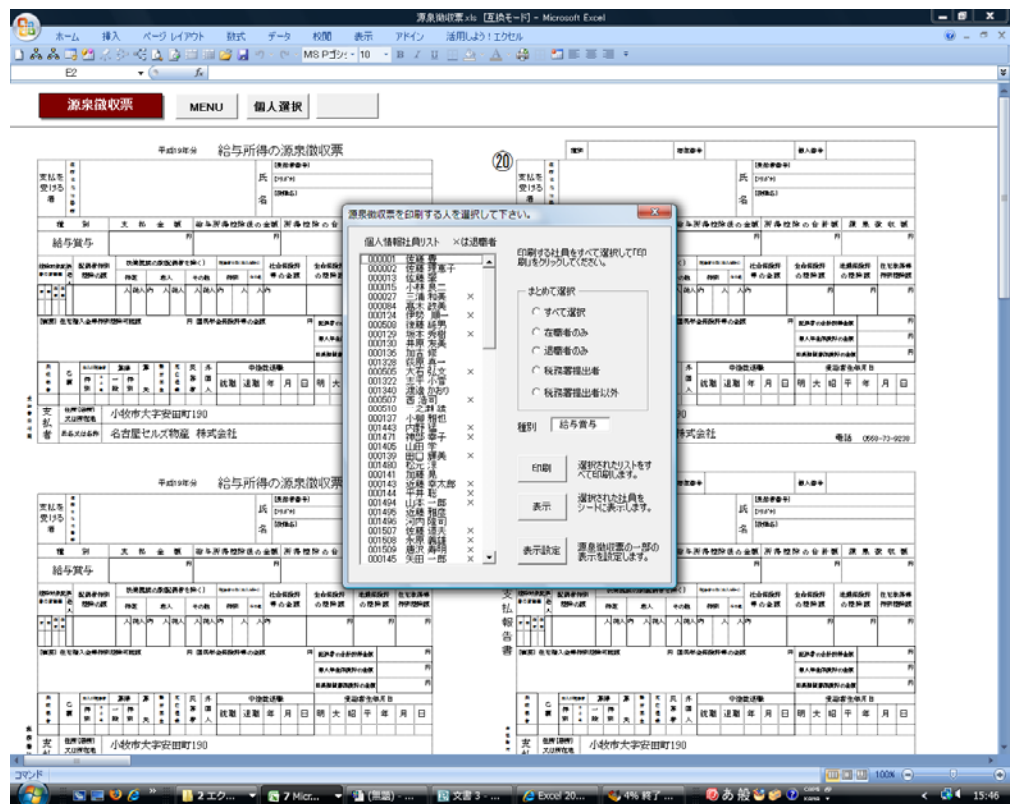

2009年
株式会社 小牧セルズ製作

源泉徴収票に表示されるデータです。(ただし、役員区分は税務署提出の抽出条件に使用します。)

NO.	氏名	死亡退職	徴収票提出	生年月日	入社年月日	退社年月日	役員区分	役職名	摘要1	摘要2	摘要3	摘要4	摘要5	摘要6	摘要7	摘要8	住所1	住所2	住宅居住開始年月日
000001	大門 修			S061205	S490801			代表取締役	妻:直美								春日井市気噴町44-5-6		
000002	鈴木 一郎			S120202	S490801			取締役	妻:由美子	子:梓							瀬戸市東松山町4-1-3	シャトー松山503	
000003	佐藤 次郎			S200702	H130701			取締役	妻:真知子								小牧市弥生町3008		H18.3.30
000004	佐々木 楓			S360104	H130721												小牧市間々池南3-1-221	横田荘201号	
000005	志村 光太郎			S460113	H140311				妻:雪菜	子:太一	子:和磨	子:里穂	子:樹				小牧市下末字畔ガ根99-3		
000006	山川 太郎			S240829	H140311				妻:由香	子:厚樹							小牧市桃花台4-3	ラッシュアペール303	
000007	小久保 克美			S110206	H140311												小牧市間々5010		
000008	神崎 浩輔			S251014	H141217				子:一紀								瀬戸市原山台5-77		
000009	真野 大樹			S560119	H150802												小牧市多賀田町小久保440		
000010	河野 進			S310325	H170221				妻:たつ子								小牧市矢津金町洞戸1029		
000011	佐藤 琢磨	死亡		S330724	H170214												小牧市新町8-5	新町住宅1-505	
000012	久々野 誠			S541223	H170428	H211029											小牧市東田中5-11		
000013	橋 正則			S121020	H170621				妻:シズ糸								小牧市久保新町9001		
000015	栗原 圭太			S431028	H180417												春日井市鳥居松町4-1	宝マンション -101	
000014	板東 重正			S430918	H160411												愛知県小牧市岩崎8511		
000016	鳴海 莉子			S560219	H190612												愛知県小牧市久保一色東3-5		
000042	中村 弘一			S541209	H190712												春日井市神領町3-1002	モール神領103	
000100	臨海 珊瑚			H020918	H190916												愛知県小牧市下小針天神8-5	ディア・メゾンテ小針308号	

年調情報一覧表

2009 年

株式会社 小牧セルズ製作所

社員No	フリガナ 氏 名	性 別	役 職	障 区 一 扶	寡 婦 特 扶	寡 夫 老 扶	勤 学 同 老	未 成 同 一	乙 欄 同 特	災 害 老 特	外 人 障 老	配 区 一 障	死 亡 特 障	社 保 申 告 分 生 命 保 険 地 震 保 険 特 得	小 規 模 共 済 個 人 年 金 長 期 損 保 宅 控 除	国 民 年 金 收 入 (中 途) 社 保 (中 途) 税 金 (中 途)	摘 要	
		生 年 月 日	市 区 町 村														現 住 所	
		入 社 年 月 日	年 調 区 分															
000001	ダイモン オサム 大門 修	男性	代表取締役															妻:直美
		S061205	春日井市	春日井市気噴町44-5-6														
		S490801	年調しない															
000002	スズキ イロウ 鈴木 一郎	男性	取締役															妻:由美子 子:梓
		S120202	瀬戸市	瀬戸市東松山町4-1-3 シャトー松山503														
		S490801	年調しない															
000004	ササキ カエデ 佐々木 楓	女性																
		S360104																
		H130721	年調する	小牧市間々池南3-1-221 横田荘201号														
000005	シムラ コウタロウ 志村 光太郎	男性																妻:雪菜 子:太一 子:和磨 子:里穂 子:樹
		S460113	小牧市	小牧市下末字畔ガ根99-3														
		H140311	年調する															
000006	ヤマカ タロウ 山川 太郎	男性																妻:由香 子:厚樹
		S240829	小牧市	小牧市桃花台4-3 ラッシュアパール303														
		H140311	年調する															
000007	コホ カツミ 小久保 克美	男性				1												
		S110206		小牧市間々5010														
		H140311	年調する															
000008	カンザキ コウスケ 神崎 浩輔	男性																子:一紀
		S251014	瀬戸市	瀬戸市原山台5-77														
		H141217	年調する															
000009	マノ ダイキ 真野 大樹	男性																
		S560119	小牧市	小牧市多賀田町小久保440														
		H150802	年調する															
000010	カノ スム 河野 進	男性																妻:たつ子
		S310325	小牧市	小牧市矢津金町洞戸1029														
		H170221	年調する															
000011	サウ タクマ 佐藤 琢磨	男性																
		S330724		小牧市新町8-5 新町住宅1-505														
		H170214	年調する															
000012	ケノ マコト 久々野 誠	男性							1									
		S541223		小牧市東田中5-11														
		H170428	年調しない															
000100	リンカイ サンゴ 臨海 珊瑚	男性					1	1										
		H020918		愛知県小牧市下小針天神8-5 ディア・メゾンテ小針308号														
		H190916	年調する															

給与賞与合計一覧

2009年

株式会社 小牧セルズ製作所

NO.	氏名	合計			給与・賞与計(調整支給含む)			前職分		
		総支給額	社会保険計	所得税	総支給額	社会保険計	所得税	総支給額	社会保険計	所得税
000001	大門 修	1,638,334	48,211	8,150	1,638,334	48,211	8,150			
000002	鈴木 一郎	3,156,000	382,514	50,097	3,156,000	382,514	50,097			
000003	佐藤 次郎	5,085,708	634,999	136,261	5,085,708	634,999	136,261			
000004	佐々木 楓	2,314,200		212,400	2,314,200		212,400			
000005	志村 光太郎	4,181,921	528,059	10,890	4,181,921	528,059	10,890			
000006	山川 太郎	5,051,662	722,193	92,290	5,051,662	722,193	92,290			
000007	小久保 克美	240,200		2,860	240,200		2,860			
000008	神崎 浩輔	3,240,541	400,803	52,800	3,240,541	400,803	52,800			
000009	真野 大樹	2,453,619	279,399	48,480	2,453,619	279,399	48,480			
000010	河野 進	2,755,277	339,216	56,880	2,755,277	339,216	56,880			
000011	佐藤 琢磨	1,364,604	7,956	16,920	1,364,604	7,956	16,920			
000012	久々野 誠	752,706		22,581	752,706		22,581			
000013	橋 正則	1,467,745	186,960		1,467,745	186,960				
000015	栗原 圭太	2,388,354	292,980	45,120	2,388,354	292,980	45,120			
000014	板東 重正	3,200,774	342,750	34,430	3,200,774	342,750	34,430			
000016	鳴海 莉子	74,400	238,500		74,400	238,500				
000042	中村 弘一	3,736,107	413,271	82,940	3,375,600	410,348	75,480	360,507	2,923	7,460
000100	臨海 珊瑚	2,220,000	251,141	40,920	2,220,000	251,141	40,920			

2009年

年末調整一覧表

株式会社 小牧セルズ製作所

NO.	氏名	年調区分	給与 賞与計	税額	所得 控除後	社会 保険料	社保 申告分	小規模 共済	生命 保険	個人 年金	地震 保険	配偶者 特別控除	基礎 控除等	控除計	課税 所得額	年税額	住宅 取得控除	差引 年税額	過不足 税額	超過 不足	源泉 徴収税額	徴収票 提出者	
000001	大門 修		1,638,334	8,150	0	48,211	0	0	0	0	0	0	0	0	0	0	0	0	0	0	8,150		
000002	鈴木 一郎		3,156,000	50,097	0	382,514	0	0	0	0	0	0	0	0	0	0	0	0	0	0	50,097		
000003	佐藤 次郎	1	5,085,708	136,261	3,527,200	634,999	0	130,000	50,000	50,000	50,000	360,000	650,000	1,924,999	1,602,000	80,100	80,100	0	-136,261	超過	0	5,085,708	
000004	佐々木 楓	1	2,314,200	212,400	1,438,400	0	0	0	0	0	0	0	380,000	380,000	1,058,000	52,900	0	52,900	-159,500	超過	52,900		
000005	志村 光太郎	1	4,181,921	10,890	2,804,000	528,059	0	0	50,000	50,000	0	0	2,280,000	2,908,059	0	0	0	0	-10,890	超過	0		
000006	山川 太郎	1	5,051,662	92,290	3,498,400	722,193	27,160	0	50,000	0	1,985	0	1,140,000	1,941,338	1,557,000	77,850	77,850	0	-92,290	超過	0	5,051,662	
000007	小久保 克美	1	240,200	2,860	0	0	0	0	50,000	0	0	0	650,000	700,000	0	0	0	0	-2,860	超過	0		
000008	神崎 浩輔	1	3,240,541	52,800	2,088,000	400,803	0	0	50,000	50,000	0	0	1,140,000	1,640,803	447,000	22,350	0	22,300	-30,500	超過	22,300		
000009	真野 大樹	1	2,453,619	48,480	1,536,400	279,399	0	0	0	0	0	0	380,000	659,399	877,000	43,850	0	43,800	-4,680	超過	43,800		
000010	河野 進	1	2,755,277	56,880	1,746,400	339,216	0	0	0	0	0	0	760,000	1,099,216	647,000	32,350	0	32,300	-24,580	超過	32,300		
000011	佐藤 琢磨	1	1,364,604	16,920	714,604	7,956	0	0	0	0	0	0	380,000	387,956	326,000	16,300	0	16,300	-620	超過	16,300		
000012	久々野 誠		752,706	22,581	0	0	0	0	0	0	0	0	0	0	0	0	0	0	0	0	22,581	752,706	
000013	橋 正則	1	1,467,745	0	817,745	186,960	0	0	0	0	0	0	860,000	1,046,960	0	0	0	0	0	0	0	0	
000015	栗原 圭太	1	2,388,354	45,120	1,491,600	292,980	0	0	50,000	0	0	0	380,000	722,980	768,000	38,400	0	38,400	-6,720	超過	38,400		
000014	板東 重正	1	3,200,774	34,430	2,060,000	342,750	0	0	50,000	0	0	0	380,000	772,750	1,287,000	64,350	0	64,300	29,870	不足	64,300		
000016	鳴海 莉子	1	74,400	0	0	238,500	0	0	0	0	0	0	380,000	618,500	0	0	0	0	0	0	0	0	
000042	中村 弘一	1	3,736,107	82,940	2,448,800	413,271	0	0	50,000	0	37,800	0	380,000	881,071	1,567,000	78,350	0	78,300	-4,640	超過	78,300		
000100	臨海 珊瑚	1	2,220,000	40,920	1,374,000	251,141	0	0	0	0	0	0	380,000	631,141	742,000	37,100	0	37,100	-3,820	超過	37,100		

合計 45,322,152 914,019 25,545,549 5,068,952 27,160 130,000 400,000 150,000 89,785 360,000 10,520,000 16,315,172 10,878,000 543,900 157,950 385,700 -447,491 466,528 10,890,076

年末調整一覧表

2009年

株式会社 小牧セルズ製作所

		000001	000002	000003	000004	000005	000006	000007	000008	
本人区分	NO.	000001	000002	000003	000004	000005	000006	000007	000008	
	氏名	大門 修	鈴木 一郎	佐藤 次郎	佐々木 楓	志村 光太郎	山川 太郎	小久保 克美	神崎 浩輔	
	部門	本部	営業部	本部	本部	営業部	営業部	営業部	営業部	
	部課	役員	役員	社員	パート	社員	社員	パート	社員	
	障害者区分			一般						
	一般・特別寡婦									
	寡夫							該当		
	勤労学生									
	未成年者									
	乙欄									
災害者										
外国人										
扶養親族	配偶者区分	一般				一般	一般		一般	
	一般の扶養親族					4	1		1	
	特定扶養親族									
	老人扶養親族	同居老親以外								
		同居老親等								
	同居特別障害扶養	一般扶養親族								
		特定扶養親族								
		同居老親以外 同居老親等								
障害者控除	一般障害者									
	特別障害者									
年調入力データ	社会保険申告分						27,160			
	内国民年金保険料						27,160			
	小規模企業共済等			130,000						
	生命保険料一般			137,100		207,548	135,824	183,519	166,200	
	個人年金保険料			150,000		120,528			123,360	
	地震保険料			150,000						
	旧長期損害保険料			11,922			1,985			
	配特控除合計所得額			400,000						
	住宅借入金特別控除額			250,000			200,000			
	年調しない 徴収票提出(手入力用)	未計算	未計算		提出					
中途入社前職分	総支給額									
	社会保険料									
	源泉所得税									
	会社名									
累計データ	総支給額	1,638,334	3,156,000	5,085,708	2,314,200	4,181,921	5,051,662	240,200	3,240,541	
	社会保険料計	48,211	382,514	634,999		528,059	722,193		400,803	
	源泉所得税計	8,150	50,097	136,261	212,400	10,890	92,290	2,860	52,800	
年調計算データ	給料手当等	1,638,334	3,156,000	5,085,708	2,314,200	4,181,921	5,051,662	240,200	3,240,541	
	税額	8,150	50,097	136,261	212,400	10,890	92,290	2,860	52,800	
	給与所得控除後の額			3,527,200	1,438,400	2,804,000	3,498,400		2,088,000	
	社会保険控除	給与等控除分	48,211	382,514	634,999		528,059	722,193		400,803
		申告控除分						27,160		
		小規模共済			130,000					
	生命保険料	生命保険一般			50,000		50,000	50,000	50,000	50,000
		個人年金保険			50,000		50,000			50,000
	地震保険料控除			50,000			1,985			
	配偶者特別控除額			360,000						
	扶養基礎控除等合計額			650,000	380,000	2,280,000	1,140,000	650,000	1,140,000	
	所得控除額の合計額			1,924,999	380,000	2,908,059	1,941,338	700,000	1,640,803	
	差引課税給与所得額			1,602,000	1,058,000		1,557,000		447,000	
	算出年税額			80,100	52,900		77,850		22,350	
	住宅借入金等特別控除			80,100			77,850			
	差引年税額	0	0	0	52,900	0	0	0	22,300	
	差引超過又は不足税額			-136,261	-159,500	-10,890	-92,290	-2,860	-30,500	
超過/不足	年調しない	年調しない	超過	超過	超過	超過	超過	超過		
源泉徴収税額	8,150	50,097	0	52,900	0	0	0	22,300		
徴収票提出者収入額			5,085,708			5,051,662				

年末調整明細書

平成21年

株式会社 小牧セルズ製作所

No	氏名	給与賞与計	税額	年税額	住宅取得控除	差引年税額	過不足税額
000003	佐藤 次郎	5,085,708	136,261	80,100	80,100	0	136,261

は還付、プラスは不足です。

年末調整明細書

平成21年

株式会社 小牧セルズ製作所

No	氏名	給与賞与計	税額	年税額	住宅取得控除	差引年税額	過不足税額
000004	佐々木 楓	2,314,200	212,400	52,900	0	52,900	159,500

は還付、プラスは不足です。

年末調整明細書

平成21年

株式会社 小牧セルズ製作所

No	氏名	給与賞与計	税額	年税額	住宅取得控除	差引年税額	過不足税額
000005	志村 光太郎	4,181,921	10,890	0	0	0	10,890

は還付、プラスは不足です。

年末調整明細書

平成21年

株式会社 小牧セルズ製作所

No	氏名	給与賞与計	税額	年税額	住宅取得控除	差引年税額	過不足税額
000006	山川 太郎	5,051,662	92,290	77,850	77,850	0	92,290

は還付、プラスは不足です。

銀行振込依頼書(年末調整)

振込指定日 平成 年 月 日

株式会社 小牧セルズ製作所

御中 合計 12件 477,361 円

社員 NO.	銀行名	支店名	預金 種目	口座番号	受取人	フリガナ	金額	区分	手数料	摘要
000003	名古屋	小牧	普通	3823002	佐藤 次郎	サトウ ジロウ	136,261			
000004	名古屋	春日井東	普通	4939943	佐々木 楓	ササキ カエデ	159,500			
000005	あいち	桃花台	普通	1003233	志村 光太郎	シムラ コウタロウ	10,890			
000006	名古屋	小牧	普通	3904943	山川 太郎	ヤマカワ タロウ	92,290			
000007	東西信金	小牧南	普通	1003943	小久保 克美	コクホ カミ	2,860			
000008	名古屋	篠木通	普通	2999432	神崎 浩輔	カンザキ コウスケ	30,500			
000009	あいち	桃花台	普通	1299043	真野 大樹	マノ タイキ	4,680			
000010	東西信金	春日台	普通	1004385	河野 進	カワノ ススム	24,580			
000011	東西信金	プラザ駅前	普通	2003843	佐藤 琢磨	サトウ タクマ	620			
000015	名古屋	佐倉塚	普通	1094394	栗原 圭太	クリハラ ケイタ	6,720			
000042	名古屋	篠木通	普通	3998354	中村 弘一	ナカムラ コウイチ	4,640			
000100	東西信金	小牧南	普通	1039329	臨海 珊瑚	リンカイ サンゴ	3,820			

年末調整還付金種表

株式会社 小牧セルズ製作所

2009年		金種	一万円	五千円	千円	五百円	百円	五十円	十円	五円	一円	
		枚数	43枚	3枚	25枚	10枚	18枚	6枚	26枚	0枚	1枚	
		金額	477,361	430,000	15,000	25,000	5,000	1,800	300	260	0	1
NO	氏名	支給額	¥10,000	¥5,000	¥1,000	¥500	¥100	¥50	¥10	¥5	¥1	
000003	佐藤 次郎	136,261	13	1	1		2	1	1		1	
000004	佐々木 楓	159,500	15	1	4	1						
000005	志村 光太郎	10,890	1			1	3	1	4			
000006	山川 太郎	92,290	9		2		2	1	4			
000007	小久保 克美	2,860			2	1	3	1	1			
000008	神崎 浩輔	30,500	3			1						
000009	真野 大樹	4,680			4	1	1	1	3			
000010	河野 進	24,580	2		4	1		1	3			
000011	佐藤 琢磨	620				1	1		2			
000015	栗原 圭太	6,720		1	1	1	2		2			
000042	中村 弘一	4,640			4	1	1		4			
000100	臨海 珊瑚	3,820			3	1	3		2			

NO.	氏名	年調区分	給与賞与計	税額	所得控除後	社会保険料	社保申告分	小規模共済	生命保険	個人年金	地震保険	配偶者特別控	基礎控除等	控除計	課税所得額	年税額	住宅取得控	差引年税額	過不足税額	超過不足	源泉徴収税	徴収票提出者
000003	佐藤 次郎	1	5,085,708	136,261	3,527,200	634,999	0	130,000	50,000	50,000	50,000	360,000	650,000	1,924,999	1,602,000	80,100	80,100	0	-136,261	超過	0	5,085,708
000004	佐々木 楓	1	2,314,200	212,400	1,438,400	0	0	0	0	0	0	0	380,000	380,000	1,058,000	52,900	0	52,900	-159,500	超過	52,900	
000005	志村 光太郎	1	4,181,921	10,890	2,804,000	528,059									0	0	0	0	-10,890	超過	0	
000006	山川 太郎	1	5,051,662	92,290	3,498,400	722,193	27,160								557,000	77,850	77,850	0	-92,290	超過	0	5,051,662
000007	小久保 克美	1	240,200	2,860	0	0									0	0	0	0	-2,860	超過	0	
000008	神崎 浩輔	1	3,240,541	52,800	2,088,000	400,803									447,000	22,350	0	22,300	-30,500	超過	22,300	
000009	真野 大樹	1	2,453,619	48,480	1,536,400	279,399									877,000	43,850	0	43,800	-4,680	超過	43,800	
000010	河野 進	1	2,755,277	56,880	1,746,400	339,216									647,000	32,350	0	32,300	-24,580	超過	32,300	
000011	佐藤 琢磨	1	1,364,604	16,920	714,604	7,956									326,000	16,300	0	16,300	-620	超過	16,300	
000015	栗原 圭太	1	2,388,354	45,120	1,491,600	292,980									768,000	38,400	0	38,400	-6,720	超過	38,400	
000042	中村 弘一	1	3,736,107	82,940	2,448,800	413,271									567,000	78,350	0	78,300	-4,640	超過	78,300	
000100	臨海 珊瑚	1	2,220,000	40,920	1,374,000	251,141									742,000	37,100	0	37,100	-3,820	超過	37,100	
計	12人		35,032,193	798,761	22,667,804	3,870,017	27,160	130,000	350,000	150,000	89,785	360,000	8,900,000	13,876,962	9,591,000	479,550	157,950	321,400	-477,361	0	321,400	10,137,370

年調リスト・抽出したい項目にチェックを入れて「作成」をクリック

- 年税額ゼロリスト
- 給与収入500万を超える収入者リスト
- 給与収入2000万円を超える収入者リスト
- [] 万～ [] 万の収入者リスト
- 源泉徴収票税務署提出者リスト
- 年調しない人リスト
- 税額超過者リスト
- 税額不足者リスト

作成

給 与 賞 与 計	45,322,152
税 額	914,019
所得控除後	25,545,549
社会保険料控除	5,068,952
社保申告分	27,160
小規模共済掛金等	130,000
生命保険控除	400,000
個人年金保険料控除	150,000
地震保険料控除	89,785
配偶者特別控除	360,000
基礎控除等	10,520,000
控除計	16,315,172
課税所得額	10,878,000
年 税 額	543,900
住宅取得控除	157,950
差引年税額	385,700
	0
	0
過不足税額	-447,491
源泉徴収税額	466,528
徴収票提出者	10,890,076

総人数	18 人	
年末調整した人	15 人	
超過	12 人	477,361
不足	1 人	29,870
年末調整しない人	3 人	
徴収票提出者	3 人	

金種表

金種	枚数	金額
10000円札	43	430,000
5000円札	3	15,000
1000円札	25	25,000
500円玉	10	5,000
100円玉	18	1,800
50円玉	6	300
10円玉	26	260
5円玉	0	0
1円玉	1	1
合計		477,361

甲欄

平成21年分
給与所得に対する源泉徴収簿

所属	社員	職名	取締役	住所	〒 485-0013 小牧市弥生町3008	氏名	(フリガナ) サトウ シロウ 佐藤 次郎 (生年月日 S200702)	整理番号	000003												
区 分	月 区 分	支 給 日	総支給金額	社会保険料等の控除額	社会保険料等控除後の給与等の金額	扶養親族等の数	算出税額	年末調整による過不足税額	差引徴収税額	本人、配偶者区分			扶養親族等								
										障害者区分	一般 未成年者	無	一般扶養	0	同特障同居以外の老人	0					
										寡婦区分	無	乙欄	無	特定扶養	0	同特障同居老親等	0				
										寡夫	無	災害者	無	老人扶養	0	一般障害者	0				
										勤労学生	無	外国人	無	同居老親等	0	特別障害者	0				
										配偶者区分	無		同特障一般	0							
													同特障特定	0							
										区 分			金 額			税 額					
										給料・手当等			5,075,708 円			135,390 円					
										賞与等			10,000			871					
										計			5,085,708			136,261					
										給与所得控除後の給与等の金額			3,527,200			配偶者の合計所得金額					
										社会保険料等控除額			634,999			(400,000 円)					
申告による社会保険料の控除分			130,000			個人年金保険料支払額															
申告による小規模企業共済等掛金の控除分			100,000			(150,000 円)															
生命保険料の控除額			50,000			旧長期損害保険料支払額															
地震保険料の控除額			360,000			(11,922 円)															
配偶者特別控除額			650,000			のうち小規模共済掛金															
配偶者控除額、扶養控除額、基礎控除額及び障害者等の控除額の合計額			1,924,999			(円)															
所得控除額の合計額			1,602,000			(円)															
差引課税給与所得金額及び算出年税額 (1,000円未満切捨て)			250,000			住宅借入金等特別控除額															
年調年税額 (- マイナスの場合は0)			0			0															
差引超過額又は不足額			136,261			136,261															
賞 与 等	12	12	9	10,000	1,281	8,719	1	871	871	超過額			本年最後の給与から徴収する税額に充当する金額								
										未払給与に係る未徴収の税額に充当する金額											
										差引還付する金額			136,261								
										の精算			同 上 の うち			本年中に還付する金額			136,261		
										不足額			の精算			本年最後の給与から徴収する金額					
計			10,000			1,281			8,719			871									

平成21年分 給与所得の源泉徴収票

支払 を受ける者	住所 または 居所 小牧市弥生町3008	氏 名 佐藤 次郎	(受給者番号) 000003																					
			(フリガナ) サトウ シロウ																					
			(役職名) 取締役																					
種 別	支 払 金 額	給与所得控除後の金額	所得控除の合計額	源 泉 徴 収 額																				
給与賞与	5,085,708	3,527,200	1,924,999	0																				
控除対象配偶 者の有無等	配偶者特別 控除の額	扶養親族の数(配偶者を除く)			障害者の数(本人を除く)		社会保険料 等の金額	生命保険料 の控除額	地震保険料 の控除額	住宅取得等 特別控除額														
		特定	老人	その他	特別	その他																		
有 無	従 有	人 従 内	人 従 内	人 従 内	人 内	人 内	130000	円	円	円														
*	360,000						764,999	100,000	50,000	80,100														
(摘要) 住宅借入金等特別控除可能額 250,000 円 国民年金保険料等の金額								配偶者の合計所得金額	400,000	円														
妻:真知子								個人年金保険料の金額	150,000	円														
居住開始年月日 H18.3.30								旧長期損害保険料の金額	11,922	円														
未 成 年 者	乙 欄	本人が障害者 特別 その他	寡婦 一 般	寡 特 別	勤 労 学 生	死 亡 退 職	災 害 者	外 国 人	中途就退職				受給者生年月日											
									就職	退職	年	月	日	明	大	昭	平	年	月	日				
																						20	07	02
支 払 者	住所(居所) 又は所在地		愛知県小牧市安原町4-55										還付	136,261										
	氏名又は名称		株式会社 小牧セルズ製作所										電話	0568-22-2222										

22

給与
支払
報告書

市区町村提出用

支払 を受ける者	住所 または 居所 小牧市弥生町3008	氏 名 佐藤 次郎	(受給者番号) 000003																							
			(フリガナ) サトウ シロウ																							
			(役職名) 取締役																							
種 別	支 払 金 額	給与所得控除後の金額	所得控除の合計額	源 泉 徴 収 額																						
給与賞与	5,085,708	3,527,200	1,924,999	0																						
控除対象配偶 者の有無等	配偶者特別 控除の額	扶養親族の数(配偶者を除く)			障害者の数(本人を除く)		社会保険料 等の金額	生命保険料 の控除額	地震保険料 の控除額	住宅取得等 特別控除額																
		特定	老人	その他	特別	その他																				
有 無	従 有	人 従 内	人 従 内	人 従 内	人 内	人 内	130000	円	円	円																
*	360,000						764,999	100,000	50,000	80,100																
(摘要) 住宅借入金等特別控除可能額 250,000 円 国民年金保険料等の金額								配偶者の合計所得金額	400,000	円																
妻:真知子								個人年金保険料の金額	150,000	円																
居住開始年月日 H18.3.30								旧長期損害保険料の金額	11,922	円																
未 成 年 者	乙 欄	本人が障害者 特別 その他	寡婦 一 般	寡 特 別	勤 労 学 生	死 亡 退 職	災 害 者	外 国 人	中途就退職				受給者生年月日													
									就職	退職	年	月	日	明	大	昭	平	年	月	日						
																								20	07	02
支 払 者	住所(居所) 又は所在地		愛知県小牧市安原町4-55										電話	0568-22-2222												
	氏名又は名称		株式会社 小牧セルズ製作所										電話	0568-22-2222												

平成21年分 給与所得の源泉徴収票

支払 を受ける者	住所 または 居所 小牧市弥生町3008	氏 名 佐藤 次郎	(受給者番号) 000003																								
			(フリガナ) サトウ シロウ																								
			(役職名) 取締役																								
種 別	支 払 金 額	給与所得控除後の金額	所得控除の合計額	源 泉 徴 収 額																							
給与賞与	5,085,708	3,527,200	1,924,999	0																							
控除対象配偶 者の有無等	配偶者特別 控除の額	扶養親族の数(配偶者を除く)			障害者の数(本人を除く)		社会保険料 等の金額	生命保険料 の控除額	地震保険料 の控除額	住宅取得等 特別控除額																	
		特定	老人	その他	特別	その他																					
有 無	従 有	人 従 内	人 従 内	人 従 内	人 内	人 内	130000	円	円	円																	
*	360,000						764,999	100,000	50,000	80,100																	
(摘要) 住宅借入金等特別控除可能額 250,000 円 国民年金保険料等の金額								配偶者の合計所得金額	400,000	円																	
妻:真知子								個人年金保険料の金額	150,000	円																	
居住開始年月日 H18.3.30								旧長期損害保険料の金額	11,922	円																	
未 成 年 者	乙 欄	本人が障害者 特別 その他	寡婦 一 般	寡 特 別	勤 労 学 生	死 亡 退 職	災 害 者	外 国 人	中途就退職				受給者生年月日														
									就職	退職	年	月	日	明	大	昭	平	年	月	日							
																									20	07	02
支 払 者	住所(居所) 又は所在地		愛知県小牧市安原町4-55										電話	0568-22-2222													
	氏名又は名称		株式会社 小牧セルズ製作所										電話	0568-22-2222													
整 理 欄																											

22

給与
支払
報告書

市区町村提出用

支払 を受ける者	住所 または 居所 小牧市弥生町3008	氏 名 佐藤 次郎	(受給者番号) 000003																									
			(フリガナ) サトウ シロウ																									
			(役職名) 取締役																									
種 別	支 払 金 額	給与所得控除後の金額	所得控除の合計額	源 泉 徴 収 額																								
給与賞与	5,085,708	3,527,200	1,924,999	0																								
控除対象配偶 者の有無等	配偶者特別 控除の額	扶養親族の数(配偶者を除く)			障害者の数(本人を除く)		社会保険料 等の金額	生命保険料 の控除額	地震保険料 の控除額	住宅取得等 特別控除額																		
		特定	老人	その他	特別	その他																						
有 無	従 有	人 従 内	人 従 内	人 従 内	人 内	人 内	130000	円	円	円																		
*	360,000						764,999	100,000	50,000	80,100																		
(摘要) 住宅借入金等特別控除可能額 250,000 円 国民年金保険料等の金額								配偶者の合計所得金額	400,000	円																		
妻:真知子								個人年金保険料の金額	150,000	円																		
居住開始年月日 H18.3.30								旧長期損害保険料の金額	11,922	円																		
未 成 年 者	乙 欄	本人が障害者 特別 その他	寡婦 一 般	寡 特 別	勤 労 学 生	死 亡 退 職	災 害 者	外 国 人	中途就退職				受給者生年月日															
									就職	退職	年	月	日	明	大	昭	平	年	月	日								
																										20	07	02
支 払 者	住所(居所) 又は所在地		愛知県小牧市安原町4-55										電話	0568-22-2222														
	氏名又は名称		株式会社 小牧セルズ製作所										電話	0568-22-2222														

受給者交付用

税務署提出用

住民税総括表資料

処理年	2009
給与支払者の名称(フリガナ)	カブシキガイシャ コマキミライセイサクジョ
給与支払者の名称(漢字)	株式会社 小牧セルズ製作所
源泉徴収をしている事業所の名称	
所在地(フリガナ)	
所在地(漢字)	愛知県小牧市安原町4 - 55
郵便番号	452-0012
電話番号	0568-22-2222
代表者氏名	工藤 公平
連絡者の係名	
氏名	
電話番号	
事業細目	真鍮製造
支払方法	
期日	
払込金融機関名	
管轄税務署	
受給者総人員	18
市町村数	3

市町村	コード	指定番号	在職者数	退職者数
春日井市	232068	4902002	2	
瀬戸市	232041	4933	2	
小牧市	232190	93884	5	
犬山市	232157	594		1
豊田市	232114	232114		1

22 給与支払報告書(総括表)

春日井市		長殿 平成 年 月 日提出		種 別	整 理 番 号	指 定 番 号
				*	*	*
フリガナ	カブシカイシャ コマキミセイサクジヨ			事業細目	真鍮製造	
給与支払者の名称又は氏名	株式会社 小牧セルズ製作所 印			受給者総人員	18 人	
源泉徴収をしている事業所の名称				市 町 村 数	3	
フリガナ				報 告	在職者	2 人
同上の所在地	愛知県小牧市安原町4 - 5 5 0568-22-2222 〒 452-0012			人 員	退職者	人
代表者氏名	工藤 公平 印			支払方法及び期日		
連絡者の氏名及び係名ならびに電話番号				払込み希望金融機関		
				前年度分特別徴収指定番号	4902002	

(市町村提出用)

総括表に個人明細票2枚添えて提出してください。

提出期限 1月31日

22 給与支払報告書(総括表)

小牧市		長殿 平成 年 月 日提出		種 別	整 理 番 号	指 定 番 号
				*	*	*
フリガナ	カブシカイシャ コマキミセイサクジヨ			事業細目	真鍮製造	
給与支払者の名称又は氏名	株式会社 小牧セルズ製作所 印			受給者総人員	18 人	
源泉徴収をしている事業所の名称				市 町 村 数	3	
フリガナ				報 告	在職者	5 人
同上の所在地	愛知県小牧市安原町4 - 5 5 0568-22-2222 〒 452-0012			人 員	退職者	人
代表者氏名	工藤 公平 印			支払方法及び期日		
連絡者の氏名及び係名ならびに電話番号				払込み希望金融機関		
				前年度分特別徴収指定番号	93884	

(市町村提出用)

総括表に個人明細票2枚添えて提出してください。

提出期限 1月31日

22 給与支払報告書(総括表)

瀬戸市		長殿 平成 年 月 日提出		種 別	整 理 番 号	指 定 番 号
				*	*	*
フリガナ	カブシカイシャ コマキミセイサクジヨ			事業細目	真鍮製造	
給与支払者の名称又は氏名	株式会社 小牧セルズ製作所 印			受給者総人員	18 人	
源泉徴収をしている事業所の名称				市 町 村 数	3	
フリガナ				報 告	在職者	2 人
同上の所在地	愛知県小牧市安原町4 - 5 5 0568-22-2222 〒 452-0012			人 員	退職者	人
代表者氏名	工藤 公平 印			支払方法及び期日		
連絡者の氏名及び係名ならびに電話番号				払込み希望金融機関		
				前年度分特別徴収指定番号	4933	

(市町村提出用)

総括表に個人明細票2枚添えて提出してください。

提出期限 1月31日

22 給与支払報告書(総括表)

小牧市		長殿 平成 年 月 日提出		種 別	整 理 番 号	指 定 番 号
				*	*	*
フリガナ	カブシカイシャ コマキミセイサクジヨ			事業細目	真鍮製造	
給与支払者の名称又は氏名	株式会社 小牧セルズ製作所 印			受給者総人員	18 人	
源泉徴収をしている事業所の名称				市 町 村 数	3	
フリガナ				報 告	在職者	人
同上の所在地	愛知県小牧市安原町4 - 5 5 0568-22-2222 〒 452-0012			人 員	退職者	人
代表者氏名	工藤 公平 印			支払方法及び期日		
連絡者の氏名及び係名ならびに電話番号				払込み希望金融機関		
				前年度分特別徴収指定番号		

(市町村提出用)

総括表に個人明細票2枚添えて提出してください。

提出期限 1月31日

給与等の支払状況内訳書

平成21年

氏名又は名称	整理番号
電話 0568-22-2222	11223
株式会社 小牧セルズ製作所	

区分	給 与						報酬・料金等					
	月分	支払月日	人員	支払金額	算出税額	人員	不足税額 過納税額	差引税額	支払月	人員	支払金額	税額
給	1	1.23	18	3,817,812	77,989			77,989	1			
	2	2.25	18	3,825,512	78,709			78,709	2			
	3	3.25	18	3,812,012	77,509			77,509	3			
	4	4.25	18	3,812,012	77,509			77,509	4			
	5	5.25	17	3,728,378	75,000			75,000	5			
	6	6.25	18	3,812,012	77,509			77,509	6			
	7	7.25	18	3,812,012	77,509			77,509	7			
	8	8.25	18	3,812,012	77,509			77,509	8			
	9	9.25	18	3,812,012	77,509			77,509	9			
	10	10.25	18	3,812,012	77,509			77,509	10			
	11	11.25	17	3,728,378	75,000			75,000	11			
	12	12.31	17	3,162,481	56,340	1	29,870	391,151	12			
賞									合計		0	0
	12	12.9	2	15,000	958			958	年末調整による過不足税額で翌年に繰り越したものの			
									過納	人員	税額	
									税額			
	調整								不足	人員	税額	
合計			44,961,645	906,559	1	29,870	459,068	税額	12	477,361		

平成21年

合計表資料

会社名 株式会社 小牧セルズ製作所
 フリカ ナ カブシカイシャ コマキミライセイサクショ
 郵便番号 452-0012
 代表者 工藤 公平
 フリカ ナ ケウ コウハイ
 所在地1 愛知県小牧市安原町4 - 55
 所在地2
 業 種 真鍮製造
 電話番号 0568-22-2222
 整理番号 11223

その年中の支払総額
 人員 18
 源泉徴収税額のない者 6
 支払金額 44,961,645
 源泉徴収税額 459,068

給与所得の源泉徴収票を提出する者
 人員 3
 支払金額 10,890,076
 源泉徴収税額 22,581

年末調整による過不足額
 不足額 人員 1
 税額 29,870
 超過額 人員 12
 税額 477,361

平成 21 年分 給与等の支払状況内訳書

整理番号	11223
------	-------

小牧 税務署長殿		住所又は所在地		愛知県小牧市安原町4-55											
		氏名又は名称		株式会社 小牧セルズ製作所											
		電話番号		0568-22-2222				この内訳書について応答できる方の所属及び氏名		総務:山原					
給 与												報酬・料金等			
区分	月分	支払月日	人員	支払金額	算出税額	人員	年末調整の過不足税額		差引税額	支払月	人員	支払金額	税額		
							不足税額	過納税額							
給 与	1	1.23	18	内 3,817,812	内 77,989	不人 適人	円		77,989	1	人	円	円		
	2	2.25	18	内 3,825,512	内 78,709				78,709	2		円	円		
	3	3.25	18	内 3,812,012	内 77,509				77,509	3		円	円		
	4	4.25	18	内 3,812,012	内 77,509				77,509	4		円	円		
	5	5.25	17	内 3,728,378	内 75,000				75,000	5		円	円		
	6	6.25	18	内 3,812,012	内 77,509				77,509	6		円	円		
	7	7.25	18	内 3,812,012	内 77,509				77,509	7		円	円		
	8	8.25	18	内 3,812,012	内 77,509				77,509	8		円	円		
	9	9.25	18	内 3,812,012	内 77,509				77,509	9		円	円		
	10	10.25	18	内 3,812,012	内 77,509				77,509	10		円	円		
	11	11.25	17	内 3,728,378	内 75,000				75,000	11		円	円		
	12	12.31	17	内 3,162,481	内 56,340	1 12	29,870 477,361		391,151	12		円	円		
賞 与				内	内					合計	内	円	円		
	12	12.9	2	内 15,000	内 958			958	年末調整による過不足税額で翌年に繰越したものの						
				内	内				過納	人員	税額				
				内	内				税額	人	円				
	調整分			内	内				不足	人員	税額				
合計			215	内 44,961,645	内 906,559	1 12	29,870 477,361	459,068	税額	人	円				

この「給与等の支払状況内訳書」は、源泉所得税の納税義務の適正な履行に資するためのものであり、未納となっている源泉所得税がある場合に記載願います。

なお、記載に当たっては、同封の「給与等の支払状況内訳書の記載のしかた」を参考としてください。

また、未納の源泉所得税については、早急に納付手続をとっていただきますようお願いいたします。

おって、ご不明な点がありましたら、**所轄税務署の源泉所得税担当部門**までお尋ねください。

(注)「給与等の支払状況内訳書」に替わる明細書を作成している場合には、「給与等の支払状況内訳書」に、その明細の写しを添付していただいても差し支えありません。

住民税計算書

処理年 2009年 (2010年6月徴収)
 社員 No 000003
 氏 名 佐藤 次郎

株式会社 小牧セルズ製作所

市区町村 小牧市
 住 所 小牧市弥生町3008

給 与 収 入 5,085,708
 給 与 所 得 3,527,200

社会保険料控除	634,999
小規模企業共済掛金等	130,000
生保保険・個人年金控除	70,000
地震・長期損害保険料控除	25,000
配偶者特別控除	330,000
基礎控除・扶養控除等	590,000
控 除 合 計	1,779,999
課 税 所 得 金 額	1,747,000
都道府県民税所得割額	69,800
市区町村民税所得割額	104,800
住民税所得割額合計	174,600
住民税の調整控除	5,500
住民税所得割額合計	169,100
均等割道府県民税	1,000
均等割市(区)町村民税	3,000

住 民 税 合 計 173,100
 6 月 分 14,700
 7 月 以 降 14,400

本人区分
 障害者区分 一般
 寡 婦 区 分 無
 寡 夫 無
 勤 労 学 生 無

扶養区分
 配偶者区分 無
 一 般 扶 養
 特 定 扶 養
 老 人 扶 養
 同 居 老 親 等
 同 特 障 一 般
 同 特 障 特 定
 同特障同居以外の老人
 同特障同居老親等

加算部分
 一 般 障 害 者
 特 別 障 害 者

社会保険料	130,000
小規模企業共済等	137,100
生命保険一般	150,000
個人年金保険料	150,000
地震保険料	11,922
長期損害保険料	400,000
配特控除合計所得	

参考
 前年 6月分 17,400
 前年7月以降 17,400

平成 21 年度分

市町村民税
道府県民税

住宅借入金等特別税額控除申告書

(年末調整で住宅借入金等特別控除の適用を受け、所得税の確定申告書を提出しない納税者用)

(あて先) 小牧市長	現住所	小牧市弥生町3008	整理番号
	1月1日の住所	同上	電話番号
提出年月日	住宅借入金等特別控除の対象となる物件の所在地	同上	生年月日
年 月 日	フリガナ 氏名	サウ シロウ 佐藤 次郎 印	昭和 20 ・ 7 ・ 2

地方税法附則第5条の4第1項及び第6項の規定の適用を受けたいので、同条第3項及び第8項の規定に基づき申告します。

1 所得税の住宅借入金等特別控除に係る事項【平成11年から平成18年の間に取得等し、居住の用に供したものに限る】

居住開始年月日(注1)	新築又は購入 平成 18 年 3 月 30 日
	増改築等 平成 年 月 日

2 市民税・県民税から控除される住宅借入金等特別税額控除額の計算

(単位:円)

前年分の所得税の住宅借入金等特別控除可能額		250,000
正平成 施行十 額行八 (前年 注)の 2)所得 税法 相当改	前年分の給与所得控除後の給与等の金額	3,527,200
	前年分の所得控除の額の合計額	1,924,999
	前年分の所得税の課税総所得金額	(-)
	に 対 す る 所得税額相当額	160,200
前年分の所得税額 (税額控除前)		80,100
控除額の計算	とのいずれか少ない方の金額	160,200
	市民税・県民税の住宅借入金等特別税額控除見込額 (-)	(マイナスの場合は、0)
	市民税の住宅借入金等特別税額控除額 (× 3/5)	80,100
	県民税の住宅借入金等特別税額控除額 (× 2/5)	48,060
		32,040

(注1) 2回以上の増改築等に係る住宅借入金等について控除を受けている場合又は新築や購入した家屋に係る住宅借入金等とその家屋を居住の用に供した年の翌年以後に居住の用に供した増改築等をした部分に係る住宅借入金等の両方の住宅借入金等について控除を受けている場合には、当該二以上の住宅借入金等に係る居住開始年月日をそれぞれ記載してください。

(注2) 「平成十八年所得税法等改正法施行前の所得税相当額」とは、所得税法等の一部を改正する等の法律(平成十八年法律第十号)第十四条の規定による廃止前の経済社会の変化等に対応して早急に講ずべき所得税及び法人税の負担軽減措置に関する法律(平成十一年法律第八号)第四条の規定により読み替えられた所得税法等の一部を改正する等の法律第一条の規定による改正前の所得税法第二編第三章第一節の規定を適用して計算した所得税の額に相当する額をいいます。

整理欄	
-----	--

注意 この申告書の記載にあたっては、別に配付される各年度分に係る記載要領を参照してください。

賃金台帳

2009年 NO 000003
氏名 佐藤 次郎

部門: 本部

部課: 社員

生年月日 S200702

入社年月日 H130701

退社年月日

株式会社 小牧セルズ製作所

月	1月	2月	3月	4月	5月	6月	7月	8月	9月	10月	11月	12月	計
支払日	1月23日	2月25日	3月25日	4月25日	5月25日	6月25日	7月25日	8月25日	9月25日	10月25日	11月25日	12月31日	
出勤日数	23.00	23.00	23.00	23.00	23.00	23.00	23.00	23.00	23.00	23.00	23.00	23.00	276.00
有給日数													
欠勤日数													
特別休暇													
出勤時間													
残業時間													
休日回数													
休出時間													
深夜残業													
遅早回数													
遅早時間													
現場回数													
法定内時間													
交替勤時間													
基本給	200,000	200,000	200,000	200,000	200,000	200,000	200,000	200,000	200,000	200,000	200,000	200,000	2,400,000
家族手当													
住宅手当	15,000	15,000	15,000	15,000	15,000	15,000	15,000	15,000	15,000	15,000	15,000	15,000	180,000
職務給													
交代勤手当													
調整手当	226,419	226,419	226,419	226,419	226,419	226,419	226,419	226,419	226,419	226,419	226,419	6,419	2,497,028
残業手当													
勤怠控除	5,800	13,500											19,300
通勤課税													
通勤非課税	20,620	20,620	20,620	20,620	20,620	20,620	20,620	20,620	20,620	20,620	20,620	20,620	247,440
課税計	447,219	454,919	441,419	441,419	441,419	441,419	441,419	441,419	441,419	441,419	441,419	200,799	5,075,708
非課税計	20,620	20,620	20,620	20,620	20,620	20,620	20,620	20,620	20,620	20,620	20,620	20,620	247,440
総支給額	467,839	475,539	462,039	462,039	462,039	462,039	462,039	462,039	462,039	462,039	462,039	221,419	5,323,148
健康保険	16,810	16,810	16,810	16,810	16,810	16,810	16,810	16,810	16,810	16,810	16,810	16,789	201,699
介護保険	2,521	2,521	2,521	2,521	2,521	2,521	2,521	2,521	2,521	2,521	2,521	2,440	30,171
厚生年金	30,742	30,742	30,742	30,742	30,742	30,742	30,742	30,742	30,742	30,742	30,742	32,193	370,355
雇用保険	2,807	2,853	2,772	2,772	2,772	2,772	2,772	2,772	2,772	2,772	2,772	885	31,493
社会保険計	52,880	52,926	52,845	52,845	52,845	52,845	52,845	52,845	52,845	52,845	52,845	52,307	633,718
課税対象額	394,339	401,993	388,574	388,574	388,574	388,574	388,574	388,574	388,574	388,574	388,574	148,492	4,441,990
源泉所得税	12,520	13,240	12,040	12,040	12,040	12,040	12,040	12,040	12,040	12,040	12,040	1,270	135,390
住民税	17,400	17,400	17,400	17,400	17,400	17,400	17,400	17,400	17,400	17,400	17,400	17,400	208,800
端数預金	1,500	1,500	1,500	1,500	1,500	1,500	1,500	1,500	1,500	1,500	1,500	1,500	18,000
作業着代													
年末調整												-136,261	-136,261
控除計	31,420	32,140	30,940	30,940	30,940	30,940	30,940	30,940	30,940	30,940	30,940	-116,091	225,929
控除合計	84,300	85,066	83,785	83,785	83,785	83,785	83,785	83,785	83,785	83,785	83,785	-63,784	859,647
差引支給額	383,539	390,473	378,254	378,254	378,254	378,254	378,254	378,254	378,254	378,254	378,254	285,203	4,463,501
銀行振込	383,539	390,473	378,254	378,254	378,254	378,254	378,254	378,254	378,254	378,254	378,254	285,203	4,463,501
現金支給額													

基本給単価 200,000 200,000 200,000 200,000 200,000 200,000 200,000 200,000 200,000 200,000 200,000 200,000

賞与	賞与1	賞与2	合計
		12月9日	276.00
賞与額		10,000	2,410,000
課税対象外			180,000
			2,497,028
			19,300
			247,440
課税計		10,000	5,085,708
非課税計			247,440
総支給額		10,000	5,333,148
健康保険		410	202,109
介護保険		61	30,232
厚生年金		750	371,105
雇用保険		60	31,553
社会保険計		1,281	634,999
課税対象額		8,719	4,450,709
源泉所得税		871	136,261
		87	208,887
年末調整			-136,261
控除計		87	226,016
控除合計		8,806	868,453
差引支給額		1,194	4,464,695
銀行振込		1,194	4,464,695
現金支給額			

